

Locaux à risques particuliers (office/buanderie/cuisine/espace fitness etc...) :

- parois CF1H
- porte CF1/2H

Locaux courants (logement de fonction) : - parois CF1H

- porte CF 1/2H
- porte CF1/2H

Locaux réservés au sommeil : - cloisons CF1/2H

- porte PF1/2H+FP

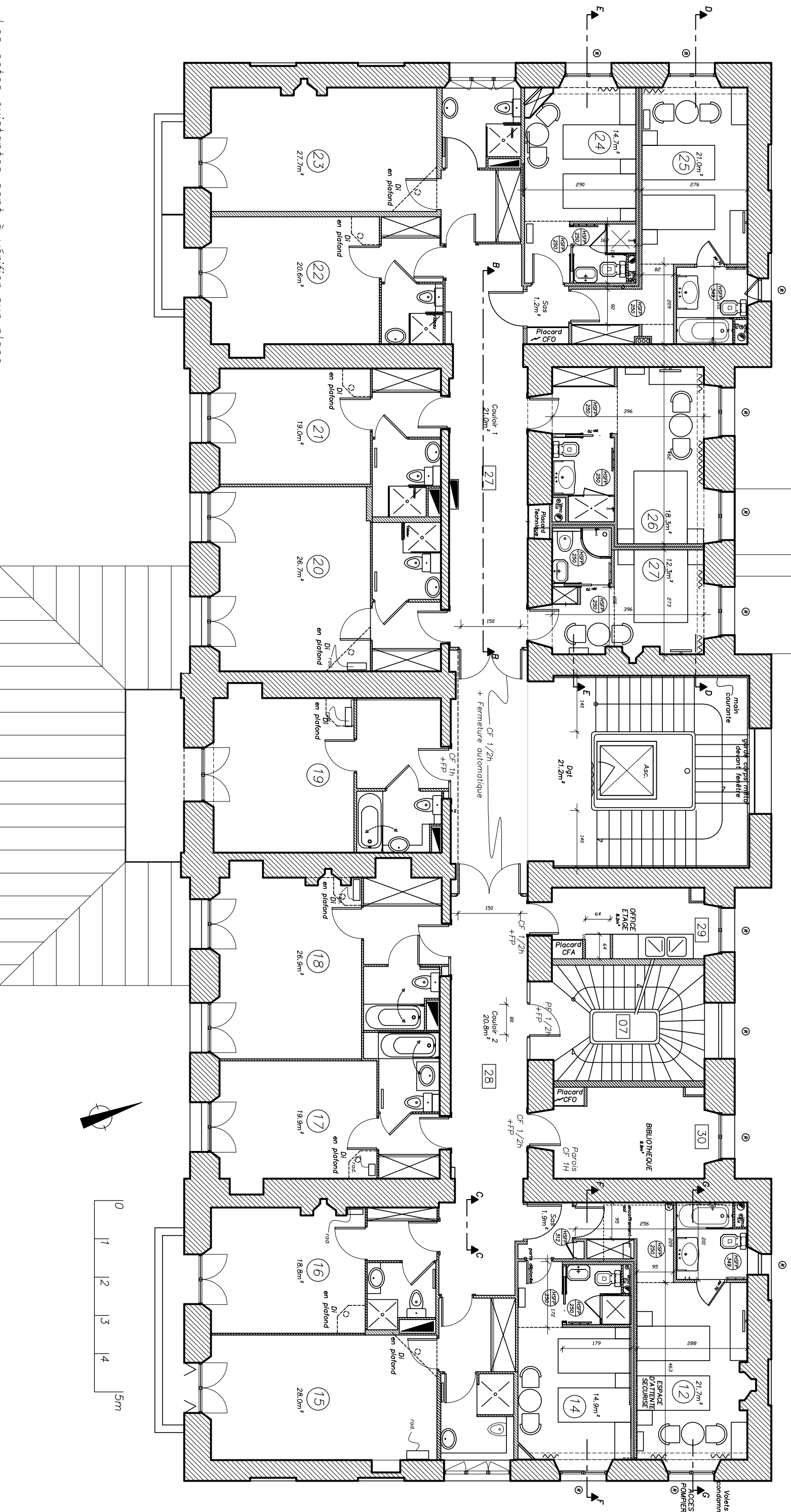

Les cotes existantes sont à vérifier sur place

François REMION - Architecte DPLG  
 13bis, rue de l'Église - 92200 NEUILLY  
 Tel : 01.46.24.87.60  
 78, rue Marcelin Joffe, 06000 NICE  
 Tel : 04.93.87.20.22 Fax : 09.55.87.30.20  
 remion.francois@gmail.com

Maître d'Ouvrage :  
 Association ADOSOM  
 27, rue Oudinot  
 75007 PARIS

ADOSOM WINDSOR  
 16 Avenue WINDSOR, 06 CANNES

Plan R+1 - Projet  
 Ech 1/100  
 20-05-13

PRO  
 P  
 03